

REFERENT*INNEN

Dr. med. Peter Herhaus

Klinik für Hämatologie und Onkologie

Prof. Dr. med. Marc E. Martignoni

Klinik für Chirurgie

Klinikum rechts der Isar der Technischen Universität München
Ismaninger Straße 22, 81675 München

Prof. Dr. med. Arthur Gerl

Facharztpraxis für Hämatologie und Onkologie

Herzog-Heinrich-Str. 10

80336 München

Dr. med. Victoria Grunwald

Hämatologie & Onkologie

MVZ RetiMed

Siemensstraße 1 a–b

84405 Dorfen

Prof. Dr. med. Georgia Metzgeroth

Universitätsmedizin Mannheim

III. Med. Klinik, Hämatologie und Onkologie

Theodor-Kutzer-Ufer 1–3

68167 Mannheim

Prof. Dr. Andreas Dinkel, Dipl.-Psych.

Klinik und Poliklinik für Psychosomatische Medizin
und Psychotherapie

Klinikum rechts der Isar der Technischen Universität München
Ismaninger Str. 22, 81675 München

Veranstaltungsort:

NH Collection Hotel
München Bavaria
Arnulfstraße 2
80335 München

Organisation & Fragen:

Carina Gottschalk
Tel.: +49 2472 9910-73
E-Mail: VEP@WWM.de

Anreise mit dem Auto

Von Norden: A9 bis Ausfahrt München-Schwabing, danach Beschilderung Richtung Zentrum folgen. Die Ausfahrt Am Tucherpark in die Ifflandstraße nehmen Richtung Hbf/Zentrum.

Von Osten: A94 bis zum Autobahnende und hier der Prinzregentenstraße folgen. Weiter über Oskar-von-Miller-Ring Richtung Zentrum/Hauptbahnhof bis zum Hotel.

Von Süden: A95 bis zum Autobahnende und hier der B2/B2R folgen. Auf der Donnersbergerbrücke rechts Richtung Zentrum und über Arnulfstraße/Marsstraße/Elisenstraße den Schildern Richtung Hauptbahnhof folgen.

Von Westen: A8 bis zum Autobahnende der Verdstraße/Amalienburgstraße/Menzinger Straße bis zum Romanplatz folgen und links in die Arnulfstraße abbiegen. Über Arnulfstraße/Marsstraße/Elisenstraße den Schildern Richtung Hauptbahnhof folgen.

Parkmöglichkeiten gibt es z. B. im Parkhaus, Marsstraße 11.

Anreise mit der Bahn (München Hauptbahnhof):

Verlassen Sie das Bahnhofsgebäude in Richtung Arnulfstraße. Das Hotel befindet sich auf der gegenüberliegenden Straßenseite.

Öffentliche Verkehrsmittel innerhalb Münchens:

U-Bahn: U1, 2, 4, 5, 7, 8; S-Bahn: alle Linien;

Tram-Linien: 16, 17, 19, 20, 21, 29; Buslinien: 58, 100



EINLADUNG ZUM MPN-PATIENT*INNENTAG

MyeloProliferative Neoplasien

Im Fokus:

Polycythaemia vera (PV)

Myelofibrose (MF)

Chronische Myeloische Leukämie (CML)

24. Mai 2025

9:30 bis 16:00 Uhr

NH Collection Hotel

München Bavaria

Arnulfstraße 2

80335 München

Organisiert und finanziert von

Novartis Pharma GmbH, Sophie-Germain-Straße 10, 90443 Nürnberg

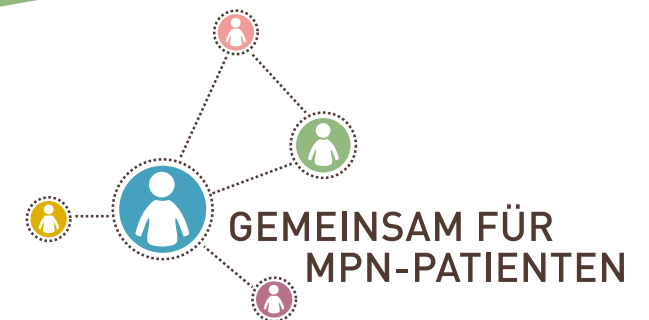

GRUSSWORT

Sehr geehrte Patientinnen und Patienten,

Austausch mit anderen Betroffenen oder Angehörigen kann Ihnen als Patient*in mit einer seltenen Bluterkrankung helfen, Ihren Alltag besser zu bewältigen.

Fachliche Unterstützung durch medizinische Expert*innen und Selbsthilfegruppen tragen ebenfalls dazu bei. Mit dem MPN-Patient*inneninformationstag am 24.05.2025 in München wird genau diese Plattform zur Verfügung gestellt.

Sie haben die Gelegenheit, sich zu den seltenen Formen der Polycythaemia vera (PV), der Myelofibrose (MF) und der Chronischen Myeloischen Leukämie (CML) durch Expert*innen beraten zu lassen und mit ihnen offen zu diskutieren, Ihre Fragen beantworten zu lassen und neue Kontakte zu knüpfen. Austausch und Begegnungen mit anderen runden den Tag ab.

Wir hoffen, dass Sie praktische Hilfen und Tipps erhalten, besser mit Ihrer Erkrankung zu leben. Kommen Sie vorbei, informieren Sie sich, diskutieren Sie mit. Weitere Betroffene, Selbsthilfegruppen und Interessierte sowie die Expert*innenrunde freuen sich auf Sie.

Wir wünschen Ihnen einen ereignisreichen Tag.

Mit freundlichen Grüßen

Dr. Christian Conrad

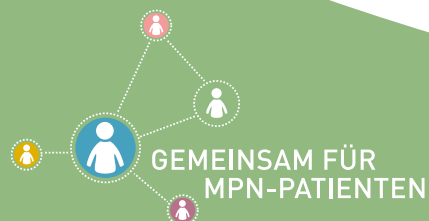

AGENDA VORMITTAG

- Ab 09:30 Uhr **Wissensmarktplatz mit Informationsständen**
- 10:00–10:10 Uhr **Begrüßung und Eröffnung der Veranstaltung**
Dr. med. Peter Herhaus
- 10:10–10:40 Uhr **Einführungsvortrag Myeloproliferative Neoplasien (MPN)**
Erkrankungen im Fokus:
- Polycythaemia vera (PV)
 - Myelofibrose (MF)
 - Chronische Myeloische Leukämie (CML)
- Dr. med. Peter Herhaus
- 10:40–10:55 Uhr **Vorstellung LeukaNET e. V. und Leukämie-online.de**
- 10:55–11:10 Uhr **Vorstellung der unabhängigen Patienten-Selbsthilfe mpn-netzwerk e. V.**
- 11:10–11:25 Uhr **Pause und Raumwechsel**
- 11:25–12:30 Uhr **Wählen Sie bitte einen der folgenden Kurzvorträge:**
- Kurzvortrag + Frage-Antwort-Runde Myelofibrose (MF)**
Dr. med. Victoria Grunwald
- Kurzvortrag + Frage-Antwort-Runde Polycythaemia vera (PV)**
Prof. Dr. med. Arthur Gerl
- Kurzvortrag + Frage-Antwort-Runde Chronische Myeloische Leukämie (CML)**
Dr. med. Peter Herhaus
- 12:30–13:30 Uhr **Mittagspause* & Wissensmarktplatz**

AGENDA NACHMITTAG

- 13:30–14:30 Uhr **Wählen Sie bitte einen der folgenden Workshops:**
- Workshop 1:**
MF + PV Symptome – Wie gehe ich im Alltag mit meinen Beschwerden um?
Dr. med. Victoria Grunwald
- Workshop 2:**
MPN unter dem Mikroskop – Blick hinter die Kulissen
Prof. Dr. med. Georgia Metzgeroth
- Workshop 3:**
Eine helfende Hand – die Bedürfnisse der Angehörigen
Prof. Dr. Andreas Dinkel
- 14:30–14:45 Uhr **Kurze Pause und Raumwechsel zurück ins Plenum**
- 14:45–15:30 Uhr **Vortrag „Ernährung bei MPN“**
Prof. Dr. med. Marc E. Martignoni
- 15:30–15:40 Uhr **Zusammenfassung und Verabschiedung**
Dr. med. Peter Herhaus



Unsere Bitte an Sie:
Melden Sie sich unter www.mpn-patiententage.de zur Veranstaltung an.

So erleichtern Sie uns die Planung und wir können Sie tagesaktuell über eventuelle organisatorische Änderungen informieren.

Dort finden Sie auch interessante Einblicke in vergangene Patient*innentage. Nach Ihrer Anmeldung erhalten Sie außerdem eine verbindliche Anmeldebestätigung per E-Mail.

Abschiedskaffee
& Wissensmarkt-
platz **bis 16:00 Uhr**

* Imbiss und Getränke werden zur Verfügung gestellt.